

Stavoviska zjednotene:

11	25	0
----	----	---

11 25 0
 11 25 0
 11 25 0

11 25 0

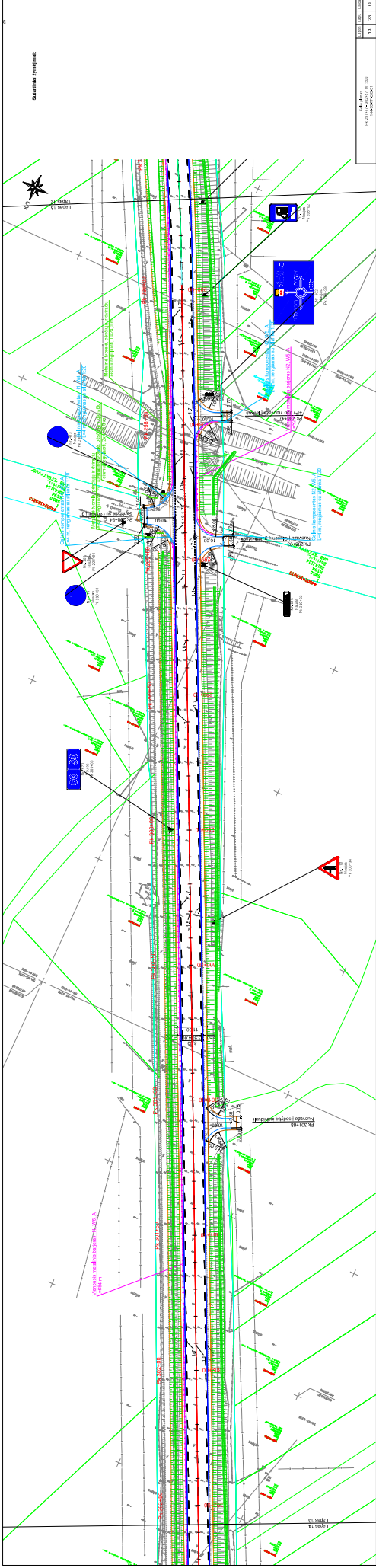

Stavba a zřízení:

1	2	3	4	5	6
---	---	---	---	---	---

1. Úvod
 2. Účel a rozsah
 3. Základní údaje
 4. Účel a rozsah
 5. Základní údaje

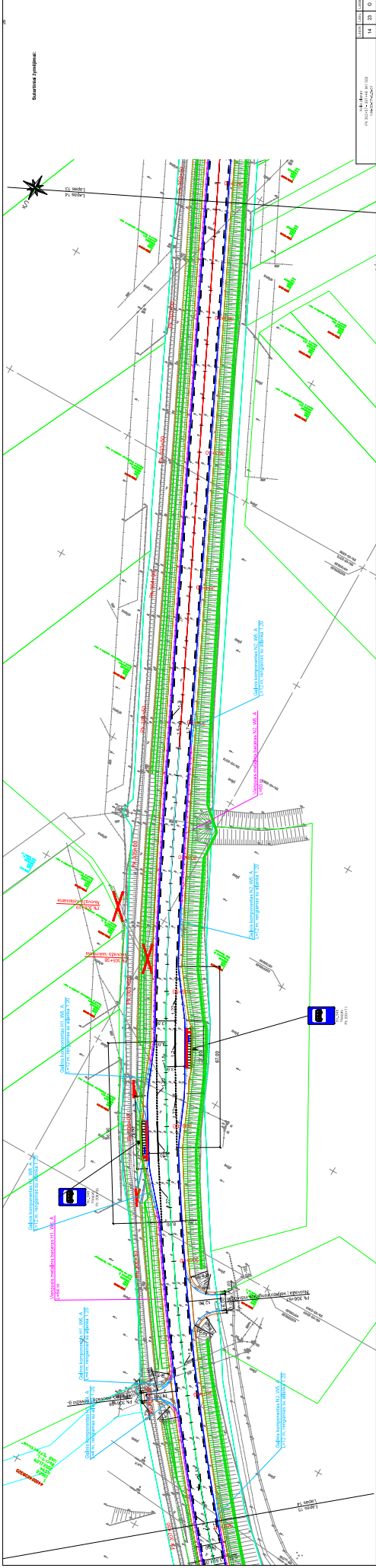

Stazione di Zingonia

14	25	0
----	----	---

PROGETTO DI LINEA FERROVIA
STAZIONE DI ZINGONIA

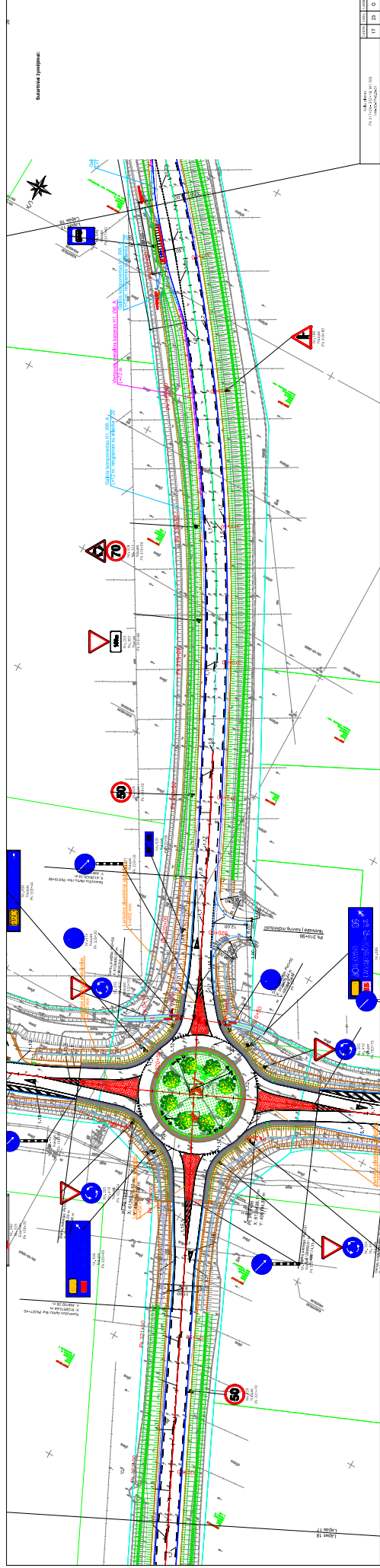

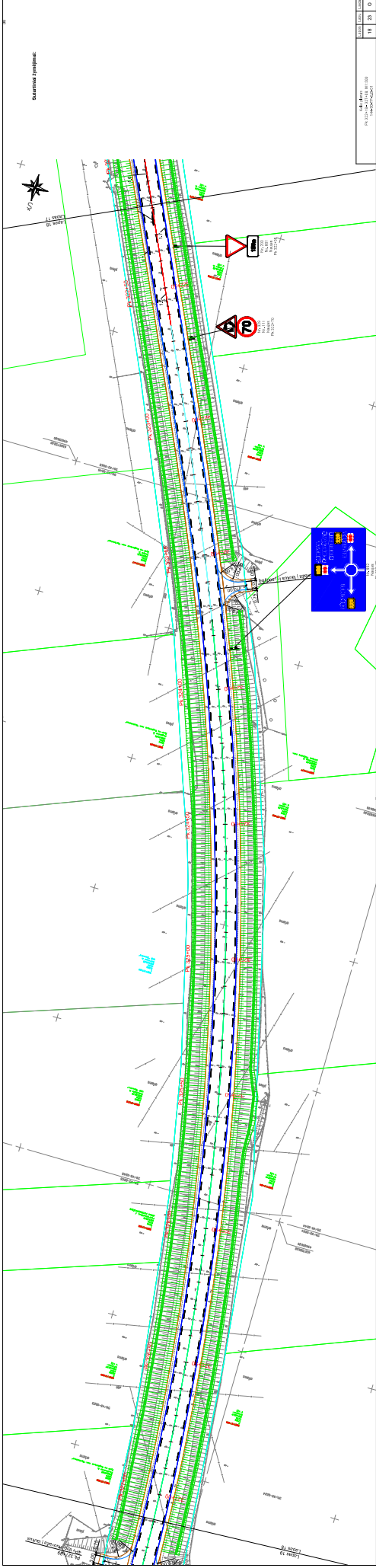

Stavba a zřízení:

1	2	3	4	5	6
1	2	3	4	5	6

1:1000
 1:1000
 1:1000
 1:1000
 1:1000
 1:1000

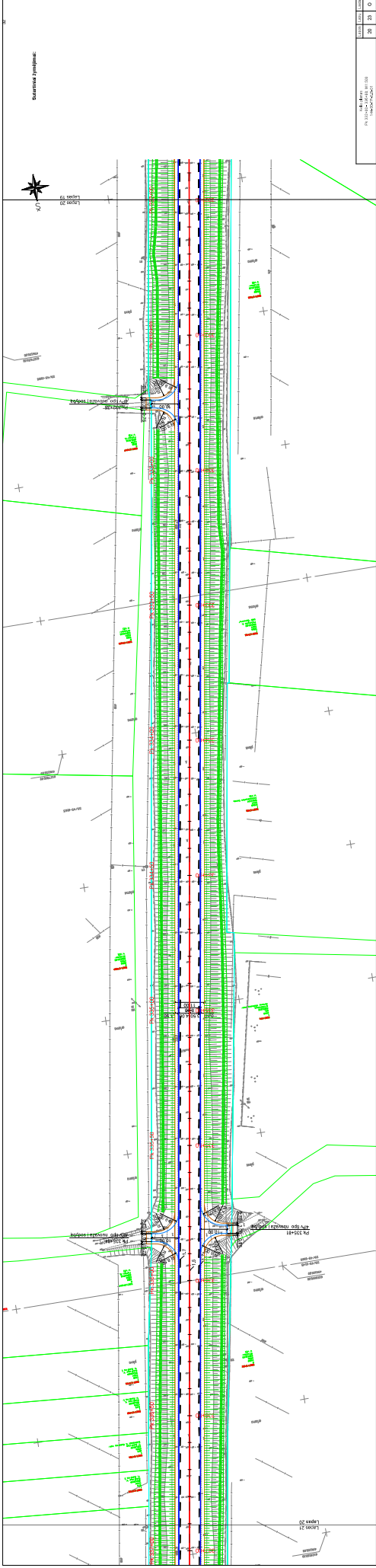

Scale: 1:1000

0	1	2	3	4	5	6	7	8	9	0
---	---	---	---	---	---	---	---	---	---	---

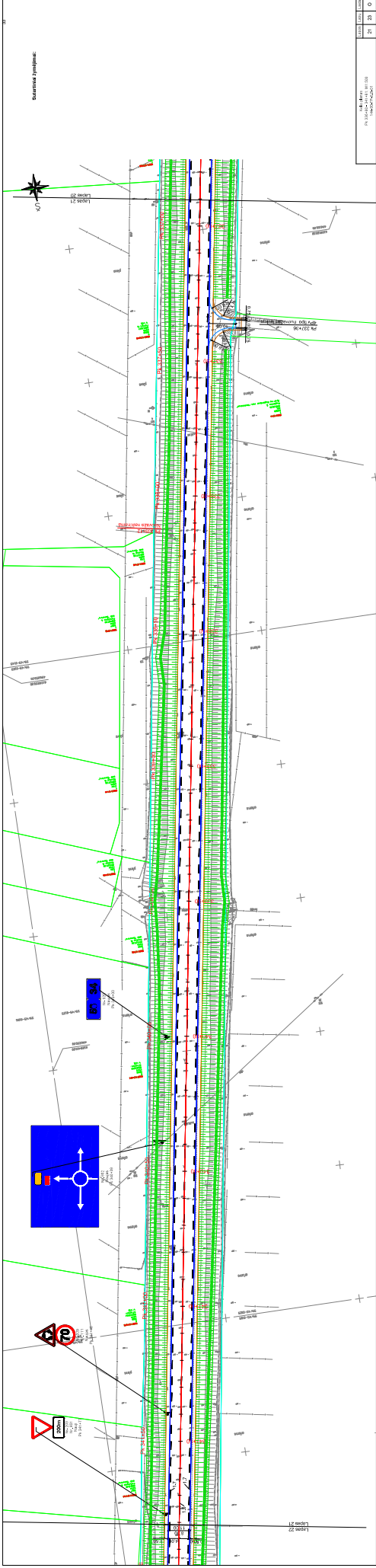

1	2	3	4	5	6
7	8	9	10	11	12
13	14	15	16	17	18
19	20	21	22	23	24
25	26	27	28	29	30
31	32	33	34	35	36
37	38	39	40	41	42
43	44	45	46	47	48
49	50	51	52	53	54
55	56	57	58	59	60
61	62	63	64	65	66
67	68	69	70	71	72
73	74	75	76	77	78
79	80	81	82	83	84
85	86	87	88	89	90
91	92	93	94	95	96
97	98	99	100	101	102
103	104	105	106	107	108
109	110	111	112	113	114
115	116	117	118	119	120
121	122	123	124	125	126
127	128	129	130	131	132
133	134	135	136	137	138
139	140	141	142	143	144
145	146	147	148	149	150
151	152	153	154	155	156
157	158	159	160	161	162
163	164	165	166	167	168
169	170	171	172	173	174
175	176	177	178	179	180
181	182	183	184	185	186
187	188	189	190	191	192
193	194	195	196	197	198
199	200	201	202	203	204
205	206	207	208	209	210
211	212	213	214	215	216
217	218	219	220	221	222
223	224	225	226	227	228
229	230	231	232	233	234
235	236	237	238	239	240
241	242	243	244	245	246
247	248	249	250	251	252
253	254	255	256	257	258
259	260	261	262	263	264
265	266	267	268	269	270
271	272	273	274	275	276
277	278	279	280	281	282
283	284	285	286	287	288
289	290	291	292	293	294
295	296	297	298	299	300
301	302	303	304	305	306
307	308	309	310	311	312
313	314	315	316	317	318
319	320	321	322	323	324
325	326	327	328	329	330
331	332	333	334	335	336
337	338	339	340	341	342
343	344	345	346	347	348
349	350	351	352	353	354
355	356	357	358	359	360
361	362	363	364	365	366
367	368	369	370	371	372
373	374	375	376	377	378
379	380	381	382	383	384
385	386	387	388	389	390
391	392	393	394	395	396
397	398	399	400	401	402
403	404	405	406	407	408
409	410	411	412	413	414
415	416	417	418	419	420
421	422	423	424	425	426
427	428	429	430	431	432
433	434	435	436	437	438
439	440	441	442	443	444
445	446	447	448	449	450
451	452	453	454	455	456
457	458	459	460	461	462
463	464	465	466	467	468
469	470	471	472	473	474
475	476	477	478	479	480
481	482	483	484	485	486
487	488	489	490	491	492
493	494	495	496	497	498
499	500	501	502	503	504
505	506	507	508	509	510
511	512	513	514	515	516
517	518	519	520	521	522
523	524	525	526	527	528
529	530	531	532	533	534
535	536	537	538	539	540
541	542	543	544	545	546
547	548	549	550	551	552
553	554	555	556	557	558
559	560	561	562	563	564
565	566	567	568	569	570
571	572	573	574	575	576
577	578	579	580	581	582
583	584	585	586	587	588
589	590	591	592	593	594
595	596	597	598	599	600
601	602	603	604	605	606
607	608	609	610	611	612
613	614	615	616	617	618
619	620	621	622	623	624
625	626	627	628	629	630
631	632	633	634	635	636
637	638	639	640	641	642
643	644	645	646	647	648
649	650	651	652	653	654
655	656	657	658	659	660
661	662	663	664	665	666
667	668	669	670	671	672
673	674	675	676	677	678
679	680	681	682	683	684
685	686	687	688	689	690
691	692	693	694	695	696
697	698	699	700	701	702
703	704	705	706	707	708
709	710	711	712	713	714
715	716	717	718	719	720
721	722	723	724	725	726
727	728	729	730	731	732
733	734	735	736	737	738
739	740	741	742	743	744
745	746	747	748	749	750
751	752	753	754	755	756
757	758	759	760	761	762
763	764	765	766	767	768
769	770	771	772	773	774
775	776	777	778	779	780
781	782	783	784	785	786
787	788	789	790	791	792
793	794	795	796	797	798
799	800	801	802	803	804
805	806	807	808	809	810
811	812	813	814	815	816
817	818	819	820	821	822
823	824	825	826	827	828
829	830	831	832	833	834
835	836	837	838	839	840
841	842	843	844	845	846
847	848	849	850	851	852
853	854	855	856	857	858
859	860	861	862	863	864
865	866	867	868	869	870
871	872	873	874	875	876
877	878	879	880	881	882
883	884	885	886	887	888
889	890	891	892	893	894
895	896	897	898	899	900
901	902	903	904	905	906
907	908	909	910	911	912
913	914	915	916	917	918
919	920	921	922	923	924
925	926	927	928	929	930
931	932	933	934	935	936
937	938	939	940	941	942

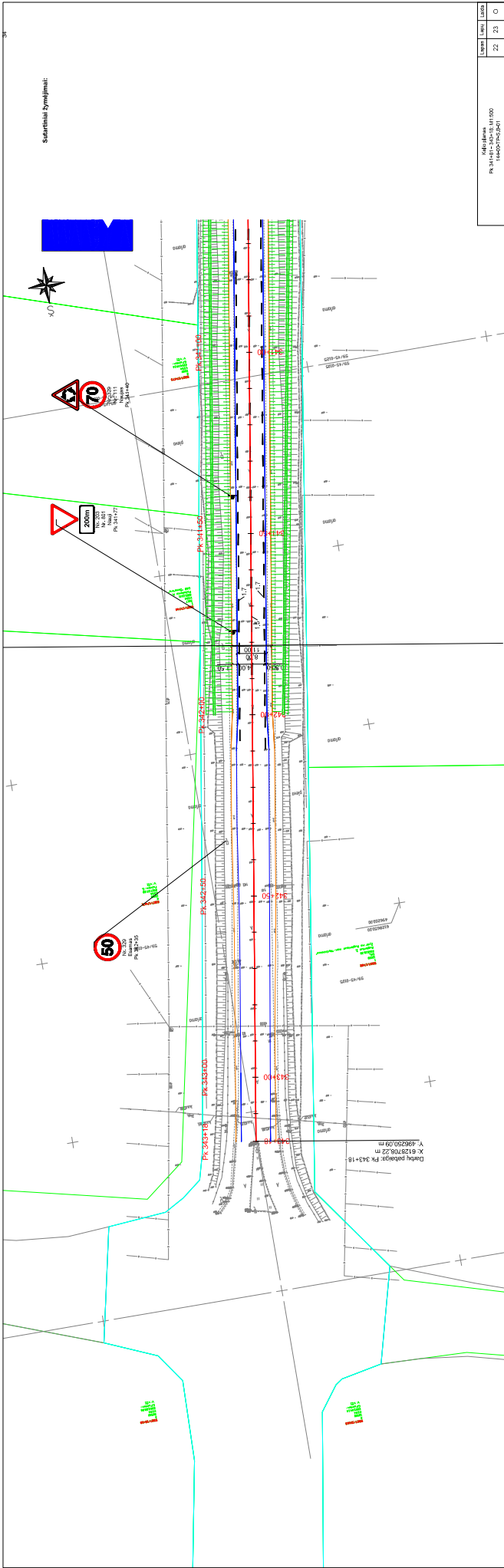

Substansi Koneksi:



Lampiran	Lama	Baru
22	23	0

Direksi Jalan Raya PK 342-18
 X: 612028,22
 Y: 498250,00

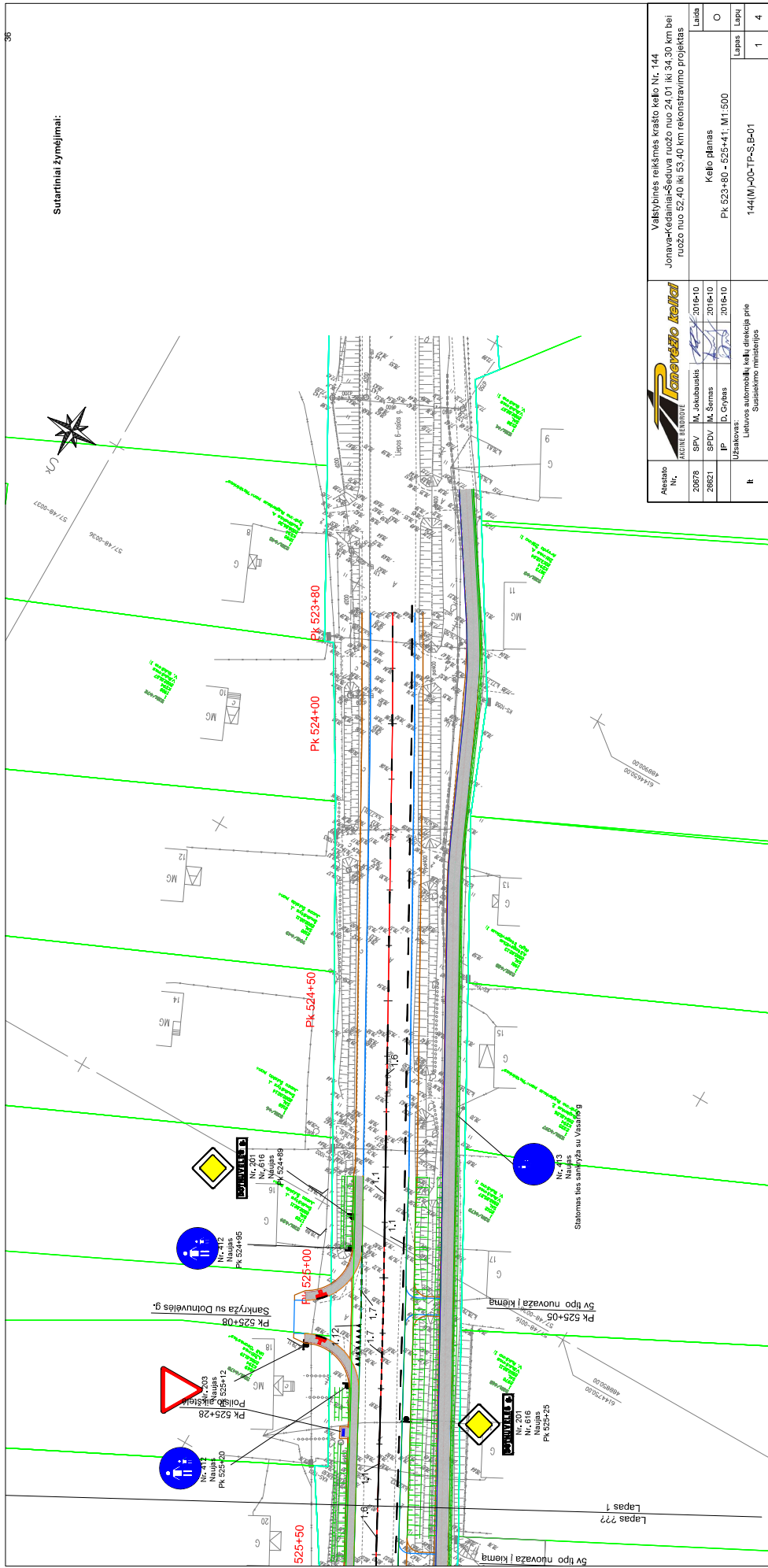

Atesto Nr.	Valstybinis reikšmės krašto kelio Nr. 144 Jonava-Kėdainiai-Šeduvė ruožo nuo 24+01 iki 34+30 km bei ruožo nuo 52+40 iki 53+40 km rekonstravimo projektas			
20578	SPV	M. Jokubauskis	2016-10	Laida
26821	SPDV	M. Šernas	2016-10	O
	IP	D. Grybas	2016-10	Lapas
Užsakovas:	Lietuvos automobilių kelių direkcija prie Susisiekimo ministerijos			
144(M)-00-TP-S-B-01	1			



Lapas 1
Lapas ???

3	4	0
1	2	3
4	5	6
7	8	9
10	11	12
13	14	15
16	17	18
19	20	21
22	23	24
25	26	27
28	29	30
31	32	33
34	35	36
37	38	39
40	41	42
43	44	45
46	47	48
49	50	51
52	53	54
55	56	57
58	59	60
61	62	63
64	65	66
67	68	69
70	71	72
73	74	75
76	77	78
79	80	81
82	83	84
85	86	87
88	89	90
91	92	93
94	95	96
97	98	99
100	101	102
103	104	105
106	107	108
109	110	111
112	113	114
115	116	117
118	119	120
121	122	123
124	125	126
127	128	129
130	131	132
133	134	135
136	137	138
139	140	141
142	143	144
145	146	147
148	149	150
151	152	153
154	155	156
157	158	159
160	161	162
163	164	165
166	167	168
169	170	171
172	173	174
175	176	177
178	179	180
181	182	183
184	185	186
187	188	189
190	191	192
193	194	195
196	197	198
199	200	201
202	203	204
205	206	207
208	209	210
211	212	213
214	215	216
217	218	219
220	221	222
223	224	225
226	227	228
229	230	231
232	233	234
235	236	237
238	239	240
241	242	243
244	245	246
247	248	249
250	251	252
253	254	255
256	257	258
259	260	261
262	263	264
265	266	267
268	269	270
271	272	273
274	275	276
277	278	279
280	281	282
283	284	285
286	287	288
289	290	291
292	293	294
295	296	297
298	299	300
301	302	303
304	305	306
307	308	309
310	311	312
313	314	315
316	317	318
319	320	321
322	323	324
325	326	327
328	329	330
331	332	333
334	335	336
337	338	339
340	341	342
343	344	345
346	347	348
349	350	351
352	353	354
355	356	357
358	359	360
361	362	363
364	365	366
367	368	369
370	371	372
373	374	375
376	377	378
379	380	381
382	383	384
385	386	387
388	389	390
391	392	393
394	395	396
397	398	399
400	401	402
403	404	405
406	407	408
409	410	411
412	413	414
415	416	417
418	419	420
421	422	423
424	425	426
427	428	429
430	431	432
433	434	435
436	437	438
439	440	441
442	443	444
445	446	447
448	449	450
451	452	453
454	455	456
457	458	459
460	461	462
463	464	465
466	467	468
469	470	471
472	473	474
475	476	477
478	479	480
481	482	483
484	485	486
487	488	489
490	491	492
493	494	495
496	497	498
499	500	501
502	503	504
505	506	507
508	509	510
511	512	513
514	515	516
517	518	519
520	521	522
523	524	525
526	527	528
529	530	531
532	533	534
535	536	537
538	539	540
541	542	543
544	545	546
547	548	549
550	551	552
553	554	555
556	557	558
559	560	561
562	563	564
565	566	567
568	569	570
571	572	573
574	575	576
577	578	579
580	581	582
583	584	585
586	587	588
589	590	591
592	593	594
595	596	597
598	599	600
601	602	603
604	605	606
607	608	609
610	611	612
613	614	615
616	617	618
619	620	621
622	623	624
625	626	627
628	629	630
631	632	633
634	635	636
637	638	639
640	641	642
643	644	645
646	647	648
649	650	651
652	653	654
655	656	657
658	659	660
661	662	663
664	665	666
667	668	669
670	671	672
673	674	675
676	677	678
679	680	681
682	683	684
685	686	687
688	689	690
691	692	693
694	695	696
697	698	699
700	701	702
703	704	705
706	707	708
709	710	711
712	713	714
715	716	717
718	719	720
721	722	723
724	725	726
727	728	729
730	731	732
733	734	735
736	737	738
739	740	741
742	743	744
745	746	747
748	749	750
751	752	753
754	755	756
757	758	759
760	761	762
763	764	765
766	767	768
769	770	771
772	773	774
775	776	777
778	779	780
781	782	783
784	785	786
787	788	789
790	791	792
793	794	795
796	797	798
799	800	801
802	803	804
805	806	807
808	809	810
811	812	813
814	815	816
817	818	819
820	821	822
823	824	825
826	827	828
829	830	831
832	833	834
835	836	837
838	839	840
841	842	843
844	845	846
847	848	849
850	851	852
853	854	855
856	857	858
859	860	861
862	863	864
865	866	867
868	869	870
871	872	873
874	875	876
877	878	879
880	881	882
883	884	885
886	887	888
889	890	891
892	893	894
895	896	897
898	899	900
901	902	903
904	905	906
907	908	909
910	911	912
913	914	915
916	917	918
919	920	921
922	923	924
925	926	927
928	929	930
931	932	933
934	935	936
937	938	939
940	941	942
943	944	945
946	947	948
949	950	951
952	953	954
955	956	957
958	959	960
961	962	963
964	965	966
967	968	969
970	971	972
973	974	975
976	977	978
979	980	981
982	983	984
985	986	987
988	989	990
991	992	993
994	995	996
997	998	999
1000	1001	1002

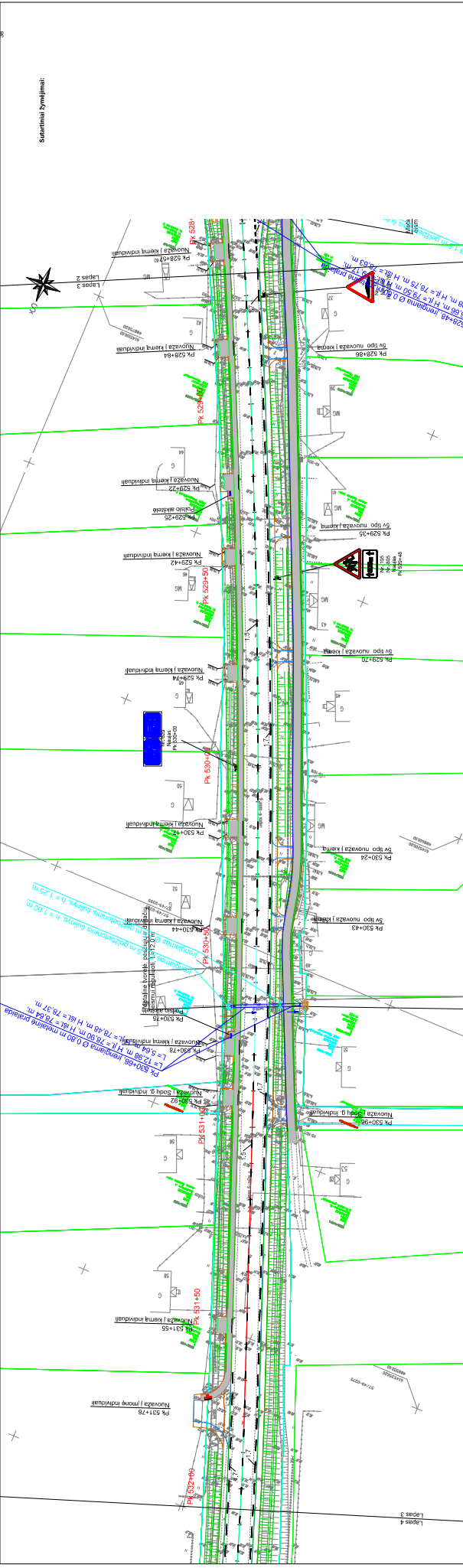

PROJEKTINIŲ PASIŪLYMŲ RENGIMO UŽDUOTIS

(Parengta pagal STR 1.05.06:2010 „Statinio projektavimas“ 13 priedo IV skyriaus reikalavimus)

1. Užsakovas: *Lietuvos automobilių kelių direkcija prie Susisiekimo ministerijos*
2. Statytojas: *VI „Kauno regiono keliai“*
3. Projekto pavadinimas: *Valstybinės reikšmės krašto kelio Nr. 144 Jonava–Kėdainiai–Šeduva ruožų 23,970-29,473 km, 29,592-34,209 km bei 52,482-53,460 km rekonstravimo projektas*
4. Statybos rūšis: *Rekonstravimas*
5. Statinio kategorija: *Ypatingas*
6. Statinio pagrindinė naudojimo paskirtis: *Susisiekimo komunikacijos: keliai*
7. Žemės sklypo techniniai ir paskirties rodikliai:
 - 7.1. Unikalus numeris: *4400-2436-9448; 4400-2658-0145; 4400-2928-9242; 4400-2756-4976*
 - 7.2. Pagrindinė naudojimo paskirtis: *Kita*
 - 7.3. Naudojimo būdas: *Susisiekimo ir inžinerinių tinklų koridorių teritorijos*
 - 7.4. Žemės sklypo plotas, ha: *2,9917; 13,0634; 36,3896; 22,3670*
8. Statinio techniniai ir paskirties rodikliai:
 - 8.1. Visas kelio ilgis, km: *90,176*
 - 8.2. Rekonstruojamo kelio ruožo pradžia (I ruožo), km: *23,970*
Rekonstruojamo kelio ruožo pabaiga (I ruožo), km: *29,473*
Rekonstruojamo kelio ruožo pradžia (II ruožo), km: *29,592*
Rekonstruojamo kelio ruožo pabaiga (II ruožo), km: *34,209*
Rekonstruojamo kelio ruožo pradžia (III ruožo), km: *52,482*
Rekonstruojamo kelio ruožo pabaiga (III ruožo), km: *53,460*
 - 8.3. Rekonstruojamo kelio ruožo ilgis, km: *11,098*
 - 8.4. Kelio kategorija pagal KTR 1.01.2008 „Automobilių keliai“: *III*
9. Projektinių pasiūlymų paskirtis:
 - 9.1. Išreikšti projektuojamo statinio pagrindinių sprendinių idėją
 - 9.2. Informuoti visuomenę apie statinio, kuriam neparengti teritorijų planavimo dokumentai, numatomą projektavimą
10. Projektinių pasiūlymų sudėtis:
 - 10.1. Kelio planas su nuovažomis, sankryžomis ir autobusų stotelėmis
 - 10.2. Principinis skersinis kelio profilis
11. Statytojo pateikiami dokumentai ir kiti duomenys: *nėra*
12. Projektinių pasiūlymų vaizdinė informacija: *Kelio planas su nuovažomis, sankryžomis ir autobusų stotelėmis bei principinis skersinis kelio profilis*
13. Kiti duomenys:
 - 13.1. Projektinių pasiūlymų parengimo terminas: *pagal projektavimo darbų sutartį*
 - 13.2. Statytojui pateikiamų projektinių pasiūlymų kopijų ir kompiuterinių laikmenų su įrašyta projektinių pasiūlymų kopija kiekis: *1 vnt.*

STATYTOJAS:

Direktorius pavaduotojas -
vyriausias inžinierius
Edmundas Kaučikas

(parašas, vardas, pavardė)

PROJEKTINIŲ PASIŪLYMŲ RENGĖJAS:

AB „PANEVĖŽIO KELIAI“
projektų vadovas
Martynas Jokubauskis

(parašas, vardas, pavardė)