LIEPŲ AL. DAUGIABUČIŲ NAMŲ KVARTALAS
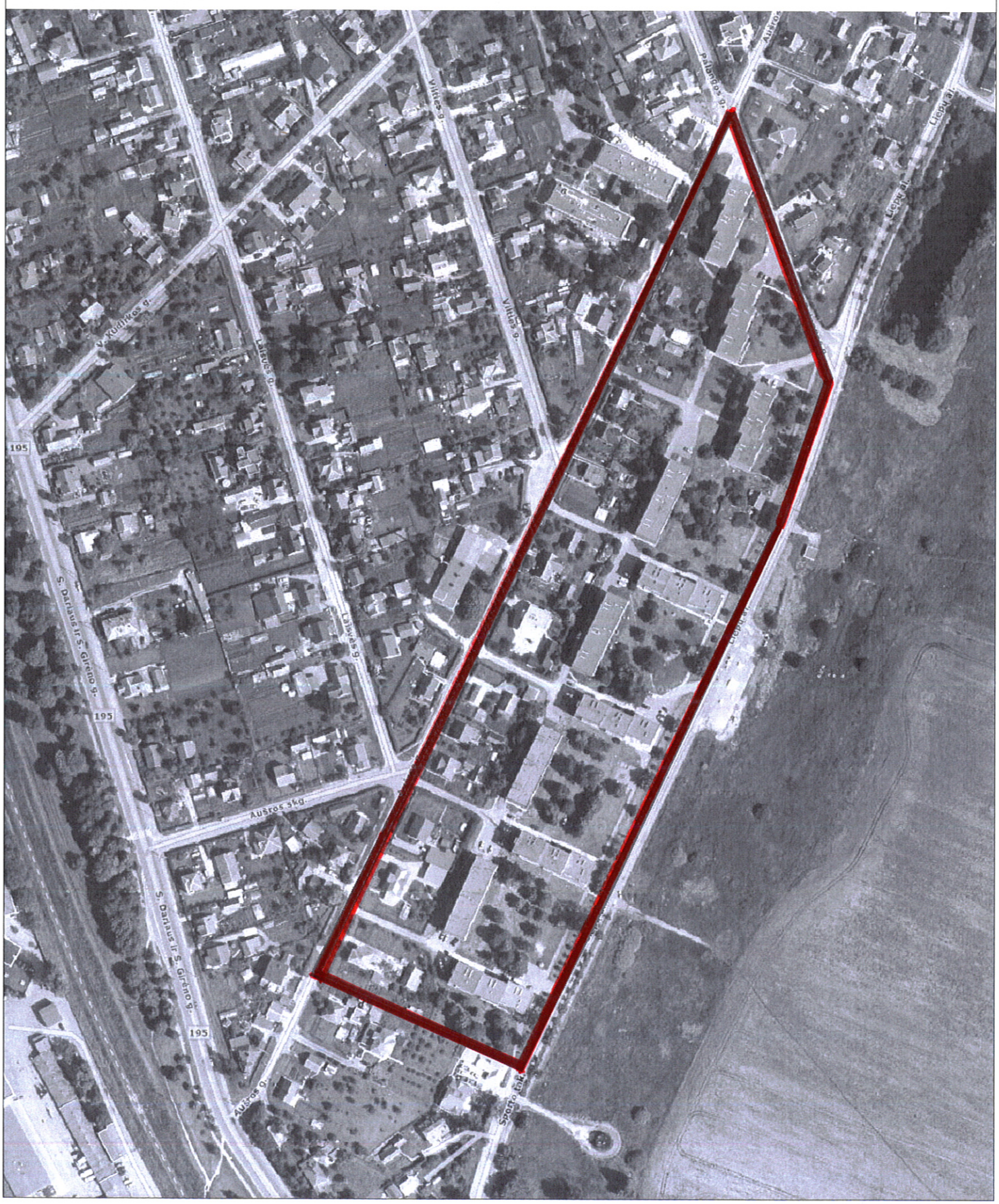
Teritorija, apribota Liepų al., Palangos ir Aušros gatvėmis.
Planuojamos teritorijos plotas - apie 5,45 ha, įskaitant joje esančius įregistruotus sklypus.