

**Nauj j Bakaini k. gatvi išd stymo planas
M 1:10000**

K daini rajono savivaldyb s tarybos
20__ m. _____ d. sprendimo Nr. ____
_____ priedas

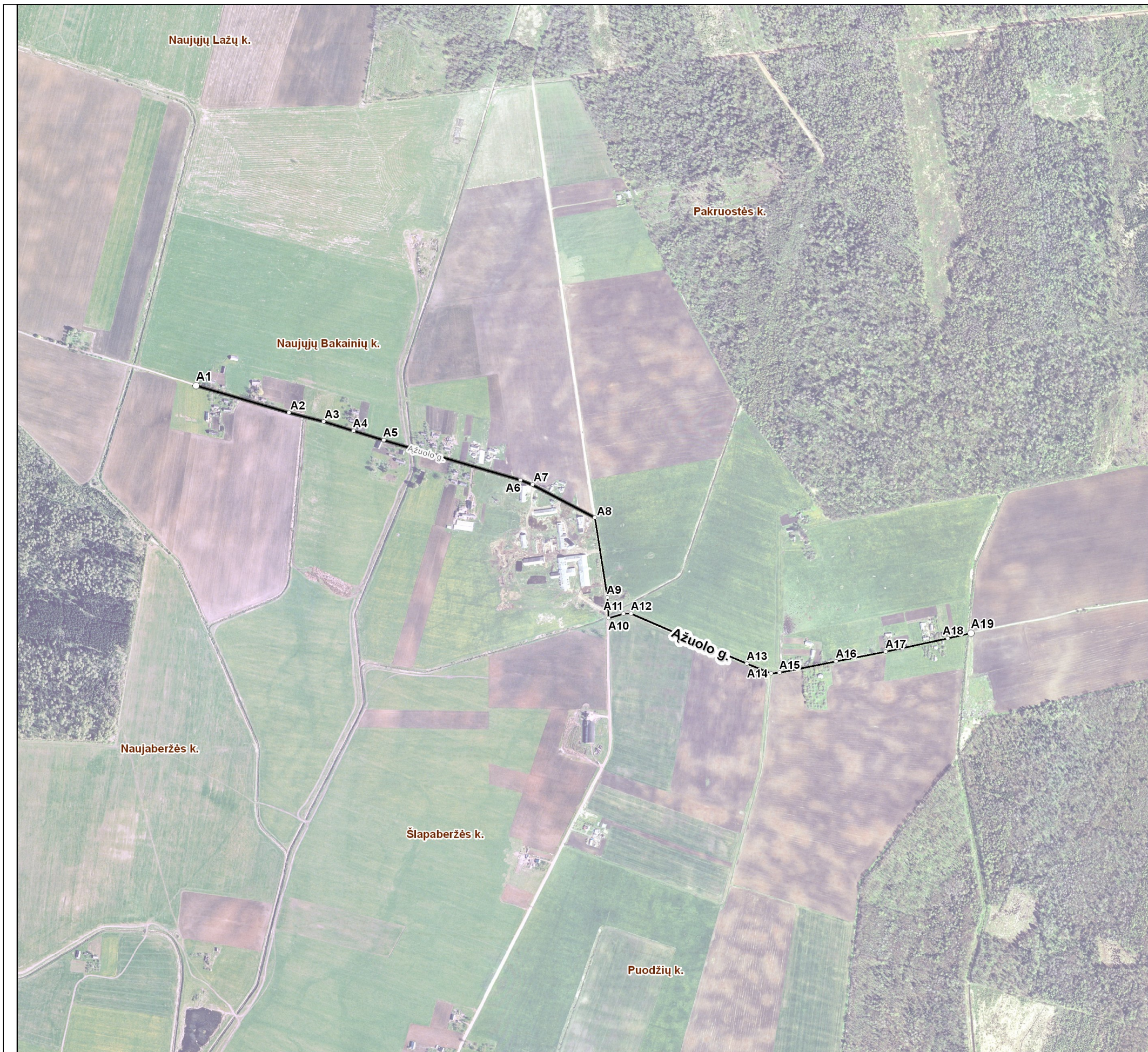

Kartografinis pagrindas		Ortofoto
Koordinat i nustatymo b das		Grafinis
KOORDINA I ŽINIARAŠTIS		
Nr. plane	X	Y
A1	6146464	495322
A2	6146396	495556
A3	6146374	495643
A4	6146350	495718
A5	6146327	495794
A6	6146226	496139
A7	6146215	496169
A8	6146132	496326
A9	6145931	496357
A10	6145879	496361
A11	6145890	496398
A12	6145890	496417
A13	6145764	496709
A14	6145740	496770
A15	6145742	496791
A16	6145770	496934
A17	6145795	497059
A18	6145828	497215
A19	6145841	497274

K daini rajono savivaldybės administracija
J. Basanavičiaus g. 36 LT-57288 K dainiai

INFORMACIJA APIE PAVADINIMŲ GATVĖMS SUTEIKIMŲ AR KEITIMŲ

_____ Nr. _____
(data)

Savivaldybės pavadinimas: **K daini rajono**

Savivaldybės tarybos sprendimo dėl pavadinimo
gatvei suteikimo ar keitimo Nr. ir priėmimo data: _____, **20**____ m. _____ d.

Gyvenamosios vietovės pavadinimas: **Naujasis Bakainiai k.**

Gyvenamosios vietovės identifikavimo kodas: **21801**

Suteiktas gatvės pavadinimas	Buvęs gatvės pavadinimas	Gatvės taškas, pažymėtas plane, Nr.	Pastabos apie gatvės prijungimą, buvusį priklausymą kitai gyvenamajai vietai ir kita
žuolų gatvė		A1-A19	

Dokumentą parengė: vyriausiasis specialistas Saulius Zakas