

**Geln k. gatvi išd stymo planas  
M 1:5000**

K daini rajono savivaldyb s tarybos  
20\_\_ m. \_\_\_\_\_ d. sprendimo Nr. \_\_\_\_  
\_\_\_\_ priedas

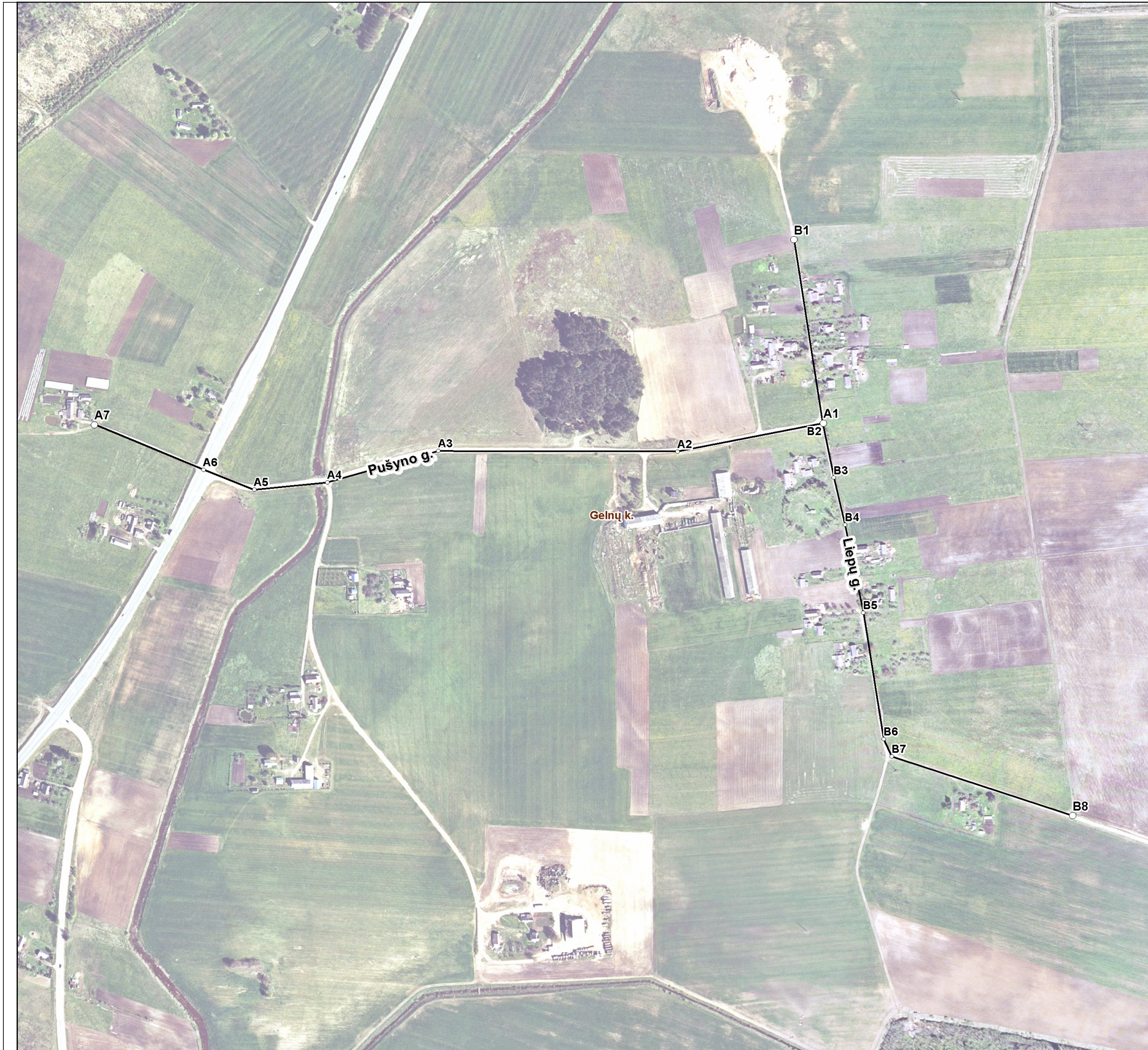

Kartografinis pagrindas	Ortofoto
Koordinai nustatymo būdas	Grafinis
<b>KOORDINAI ŽINIARAŠTIS</b>	

Nr. plane	X	Y
A1	6111800	499305
A2	6111764	499121
A3	6111765	498820
A4	6111725	498680
A5	6111716	498588
A6	6111741	498524
A7	6111798	498387
B1	6112031	499268
B2	6111799	499304
B3	6111731	499318
B4	6111672	499332
B5	6111561	499355
B6	6111402	499381
B7	6111380	499391
B8	6111306	499619

K daini rajono savivaldybės administracija  
J. Basanavičiaus g. 36 LT-57288 K dainiai

### INFORMACIJA APIE PAVADINIMŲ GATVĖMS SUTEIKIMĄ AR KEITIMĄ

\_\_\_\_\_ Nr. \_\_\_\_\_  
(data)

Savivaldybės pavadinimas: **K daini rajono**

Savivaldybės tarybos sprendimo dėl pavadinimo  
gatvei suteikimo ar keitimo Nr. ir priėmimo data: \_\_\_\_\_, 20\_\_\_\_ m. \_\_\_\_\_ d.

Gyvenamosios vietovės pavadinimas: **Gelniai k.**

Gyvenamosios vietovės identifikavimo kodas: **14718**

Suteiktas gatvės pavadinimas	Buvęs gatvės pavadinimas	Gatvės taškas, pažymėtas plane, Nr.	Pastabos apie gatvės prijungimą, buvusį priklausymą kitai gyvenamajai vietai ir kita
Pušyno gatvė		A1-A7	
Liepų gatvė		B1-B8	

Dokumentą parengė: vyriausiasis specialistas Saulius Zakas