

Naujųjų Lažų k. gatvės išdėstymo planas
M 1:10000

Kdainių rajono savivaldybės tarybos
20__ m. _____ d. sprendimo Nr. ____
_____ priedas

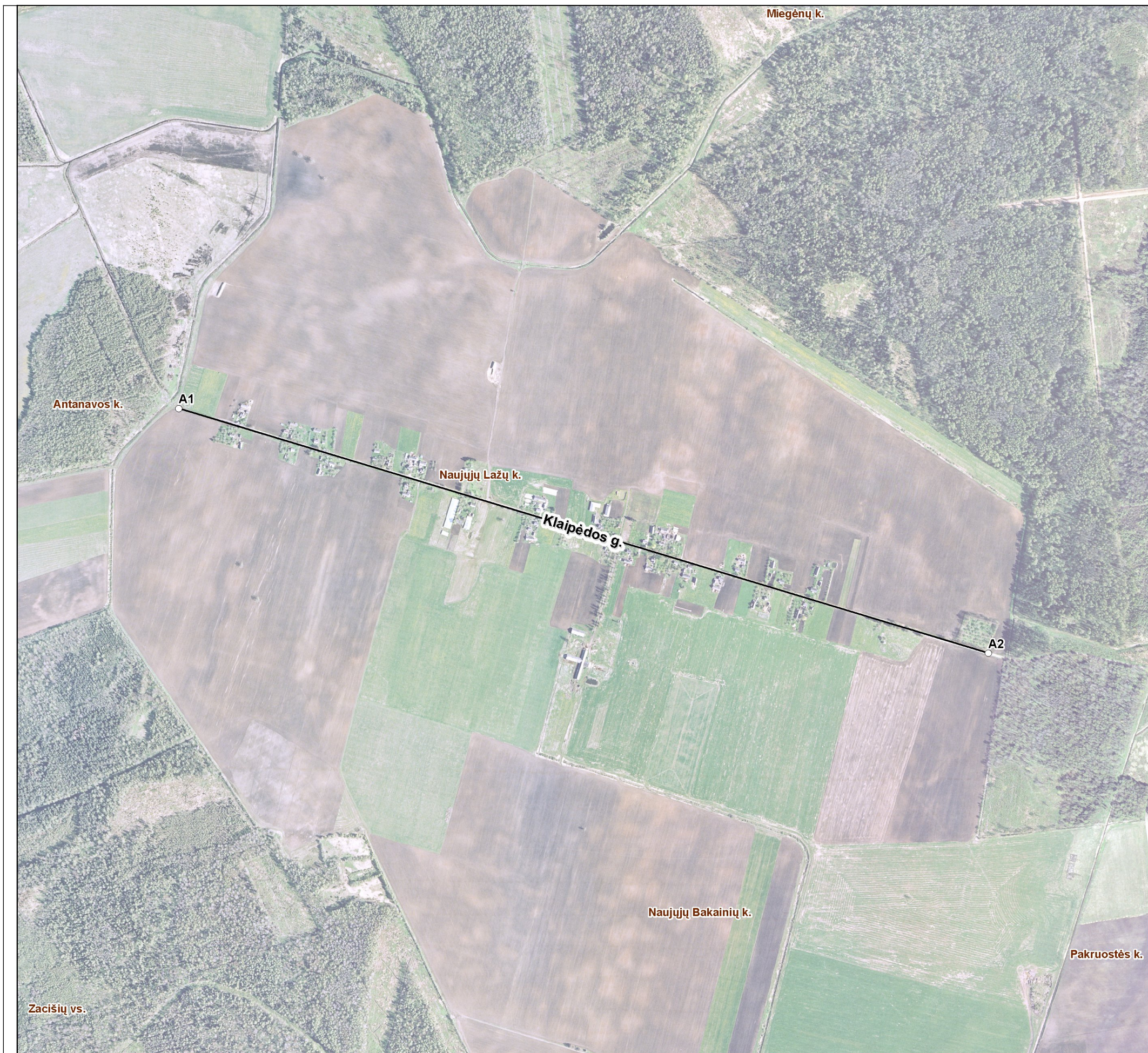

Kartografinis pagrindas	Ortofoto	
Koordinatų nustatymo būdas	Grafinis	
KOORDINATAI ŽINIARAŠTIS		
Nr. plane	X	Y
A1	6148258	493733
A2	6147643	495772

K dauni rajono savivaldybės tarybos
20__ m. _____ d. sprendimo Nr. _____
_____ priedas

INFORMACIJA APIE PAVADINIMŲ GATVĖMS SUTEIKIMĄ, PAKEITIMĄ AR PANAIKINIMĄ

_____ Nr. _____
(data)

Gyvenamosios vietovės pavadinimas: **Naujasis Lažas k.**

Gyvenamosios vietovės kodas: **21809**

Suteiktas gatvės pavadinimas	Buvęs gatvės pavadinimas	Gatvės pradžios, pabaigos bei posūkio taškai, pažymėti plane	Pastabos apie gatvės prijungimą, buvusį priklausymą kitai gyvenamajai vietai ir kita
Klaipėdos gatvė		A1-A2	

Dokumentą parengė: vyriausiasis specialistas Saulius Zakas