

Kalnaberžės k. gatvių išdėstymo planas
M 1:12500

Kėdainių rajono savivaldybės tarybos
20__ m. ____ d. sprendimo Nr. ____
____ priedas

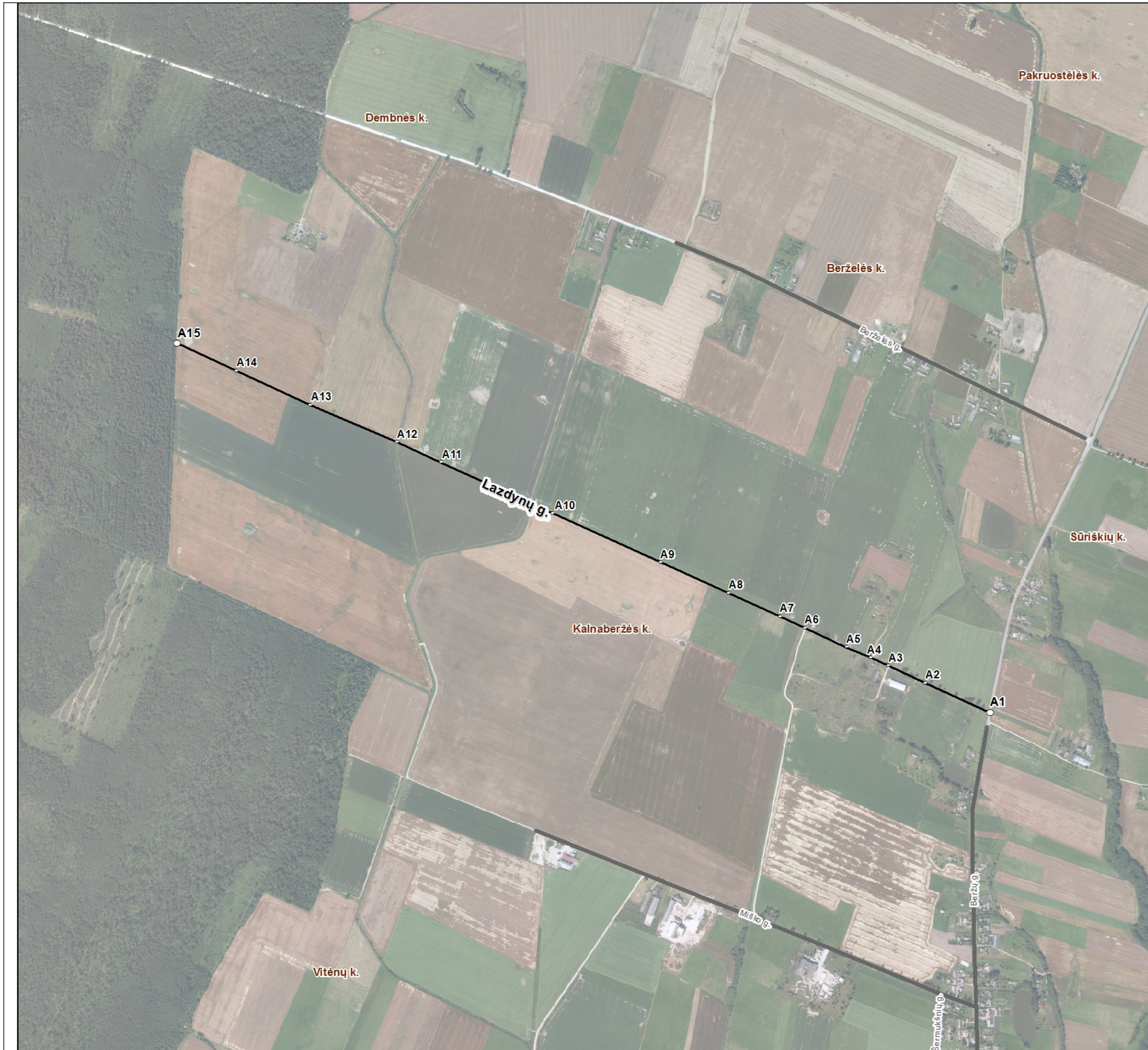

Kartografinis pagrindas		Ortofoto
Koordinačių nustatymo būdas		Grafinis
KOORDINAČIŲ ŽINIARAŠTIS		
Nr. plane	X	Y
A1	6142079	500652
A2	6142172	500450
A3	6142226	500333
A4	6142251	500278
A5	6142285	500201
A6	6142345	500070
A7	6142381	499992
A8	6142455	499830
A9	6142552	499615
A10	6142707	499274
A11	6142867	498923
A12	6142931	498783
A13	6143048	498511
A14	6143156	498277
A15	6143242	498090

Kėdainių rajono savivaldybės administracija
J. Basanavičiaus g. 36 LT-57288 Kėdainiai

INFORMACIJA APIE PAVADINIMŲ GATVĖMS SUTEIKIMĄ AR KEITIMĄ

_____ Nr. _____
(data)

Savivaldybės pavadinimas: **Kėdainių rajono**

Savivaldybės tarybos sprendimo dėl pavadinimo
gatvei suteikimo ar keitimo Nr. ir priėmimo data: _____, 20____ m. _____ d.

Gyvenamosios vietovės pavadinimas: **Kalnaberžės k.**

Gyvenamosios vietovės identifikavimo kodas: **16892**

Suteiktas gatvės pavadinimas	Buvęs gatvės pavadinimas	Gatvės taškų, pažymėtų plane, Nr.	Pastabos apie gatvės prijungimą, buvusį priklausymą kitai gyvenamajai vietai ir kita
Lazdynų gatvė		A1-A15	

Dokumentą parengė: vyriausiasis specialistas SAULIUS ZAKAS