

Šingalių k. gatvių išdėstymo planas  
M 1:15000

Kėdainių rajono savivaldybės tarybos  
20\_\_ m. \_\_\_\_ d. sprendimo Nr. \_\_\_\_  
\_\_\_\_ priedas

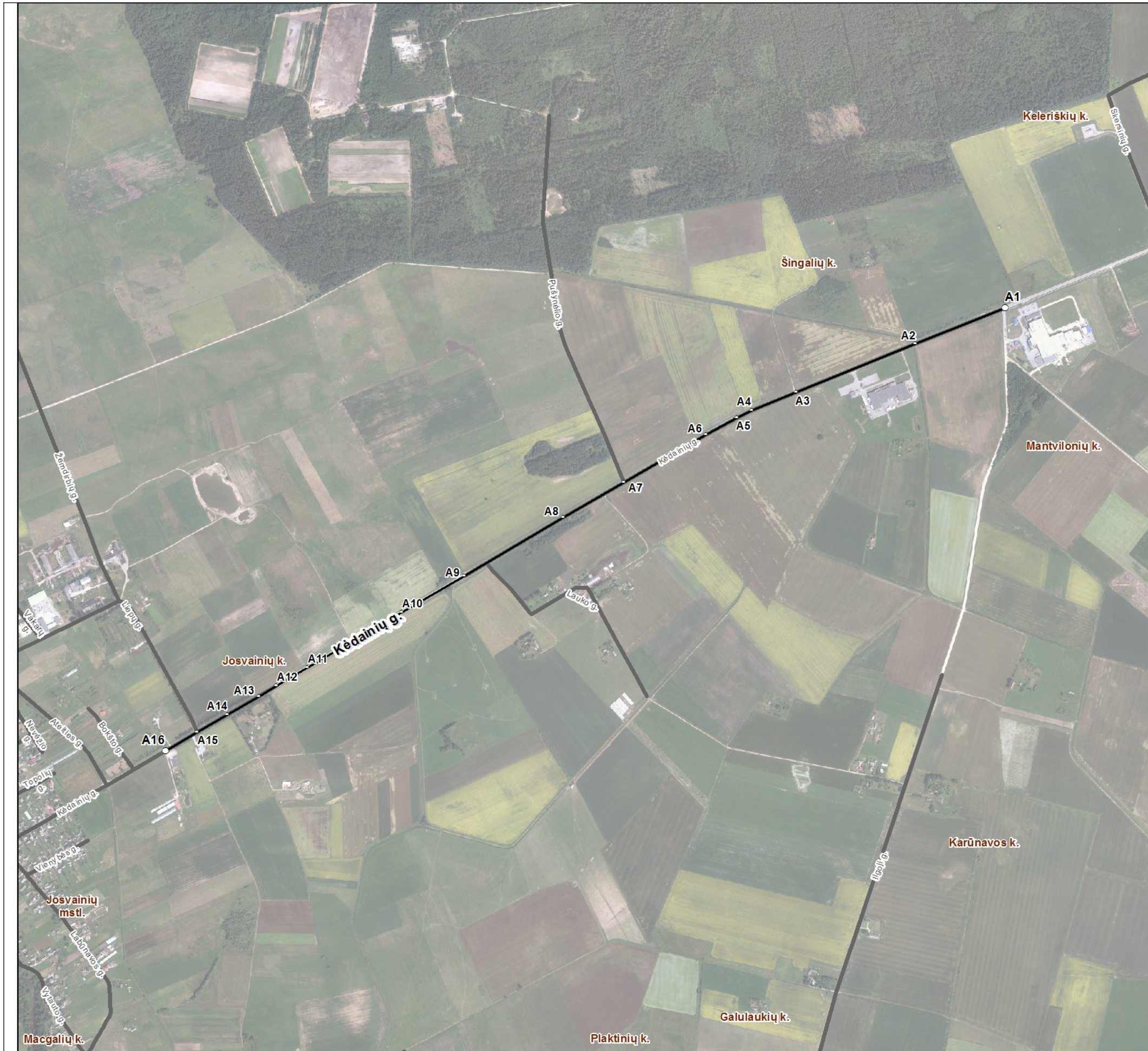

Kartografinis pagrindas		Ortofoto
Koordinacių nustatymo būdas		Grafinis
KOORDINAČIŲ ŽINIARAŠTIS		
Nr. plane	X	Y
A1	6125463	493621
A2	6125328	493284
A3	6125145	492833
A4	6125077	492666
A5	6125050	492609
A6	6124987	492493
A7	6124806	492184
A8	6124673	491954
A9	6124453	491582
A10	6124315	491345
A11	6124107	490990
A12	6124038	490873
A13	6123998	490805
A14	6123929	490687
A15	6123863	490573
A16	6123792	490453

Kėdainių rajono savivaldybės administracija  
J. Basanavičiaus g. 36 LT-57288 Kėdainiai

### INFORMACIJA APIE PAVADINIMŲ GATVĖMS SUTEIKIMĄ AR KEITIMĄ

\_\_\_\_\_ Nr. \_\_\_\_\_  
(data)

Savivaldybės pavadinimas: **Kėdainių rajono**

Savivaldybės tarybos sprendimo dėl pavadinimo  
gatvei suteikimo ar keitimo Nr. ir priėmimo data: \_\_\_\_\_, 20\_\_\_\_ m. \_\_\_\_\_ d.

Gyvenamosios vietovės pavadinimas: **Šingalių k.**

Gyvenamosios vietovės identifikavimo kodas: **28550**

Suteiktas gatvės pavadinimas	Buvęs gatvės pavadinimas	Gatvės taškų, pažymėtų plane, Nr.	Pastabos apie gatvės prijungimą, buvusį priklausymą kitai gyvenamajai vietai ir kita
Kėdainių gatvė		A1-A16	

Dokumentą parengė: vyriausiasis specialistas SAULIUS ZAKAS