

**Akademijos mstl. gatvi išd stymo planas**  
**M 1:1000**

K daini rajono savivaldyb s tarybos  
 20\_\_ m. \_\_\_\_\_ d. sprendimo Nr. \_\_\_\_  
 \_\_\_\_ priedas

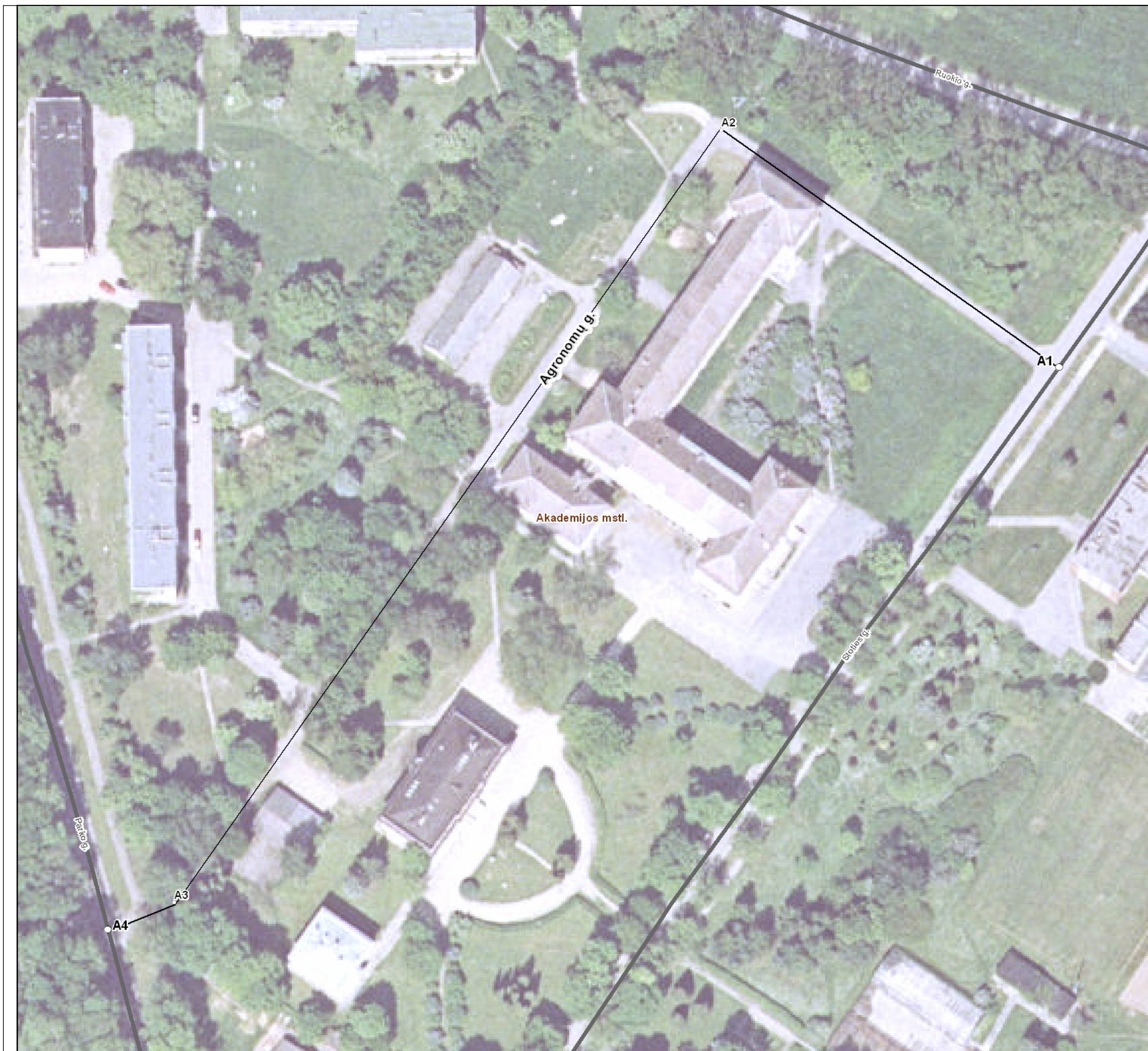

|                                 |         |          |
|---------------------------------|---------|----------|
| Kartografinis pagrindas         |         | Ortofoto |
| Koordinatų nustatymo būdas      |         | Grafinis |
| <b>KOORDINAVIMO ŽINIARAŠTIS</b> |         |          |
| Nr. plane                       | X       | Y        |
| A1                              | 6140233 | 491440   |
| A2                              | 6140293 | 491355   |
| A3                              | 6140098 | 491217   |
| A4                              | 6140091 | 491200   |

K daini rajono savivaldybės administracija  
J. Basanavičiaus g. 36 LT-57288 K dainiai

**INFORMACIJA APIE PAVADINIMŲ GATVĖMS SUTEIKIMŲ AR KEITIMŲ**

\_\_\_\_\_ Nr. \_\_\_\_\_  
(data)

Savivaldybės pavadinimas: **K daini rajono**

Savivaldybės tarybos sprendimo dėl pavadinimo  
gatvei suteikimo ar keitimo Nr. ir priėmimo data: \_\_\_\_\_, **20** \_\_\_\_\_ m. \_\_\_\_\_ d.

Gyvenamosios vietovės pavadinimas: **Akademijos mstl.**

Gyvenamosios vietovės identifikavimo kodas: **10096**

| Suteiktas gatvės pavadinimas | Buvęs gatvės pavadinimas | Gatvės taškas, pažymėtas plane, Nr. | Pastabos apie gatvės prijungimą, buvusį priklausymą kitai gyvenamajai vietai ir kita |
|------------------------------|--------------------------|-------------------------------------|--|
| Agronomų gatvė               |                          | A1-A4                               |  |

Dokumentą parengė: vyriausiasis specialistas SAULIUS ZAKAS