MOBILIOJO RYŠIO BAZINIŲ STOČIŲ IŠDĖSTYMAS KĖDAINIŲ RAJONO SAVIVALDYBĖJE SPECIALUSIS PLANAS

ESAMŲ IR PLANUOJAMŲ MOBILIOJO RYŠIO BAZINIŲ STOČIŲ VIETŲ
IŠDĖSTYMO SCHEMA KĖDAINIŲ RAJONO SAVIVALDYBĖS TERITORIJOJE
PAGRINDINIS BRĖŽINYS M 1:100 000

Dokumento elektroniniu parašu pasirašė RASA PUMPUTIENĖ
Data: 2013-06-21 14:41:51
Dokumentas galiojantis iki:
Vieta: Šiauliai
Kontaktinė informacija: Rasos Pumputienės įmonė
Įmonės kodas LT458877716
PVM kodas LT458877716
Asmens kodas LT137044 0690 0285 9389

Vilniaus g. 213 – 19, 76350 Šiauliai
Tel.: (682) 40021, tel./faksas: (700) 05090
Adresas korespondencijai:
Tilžės 144, 76350 Šiauliai
rasa.pumputiene@splius.lt

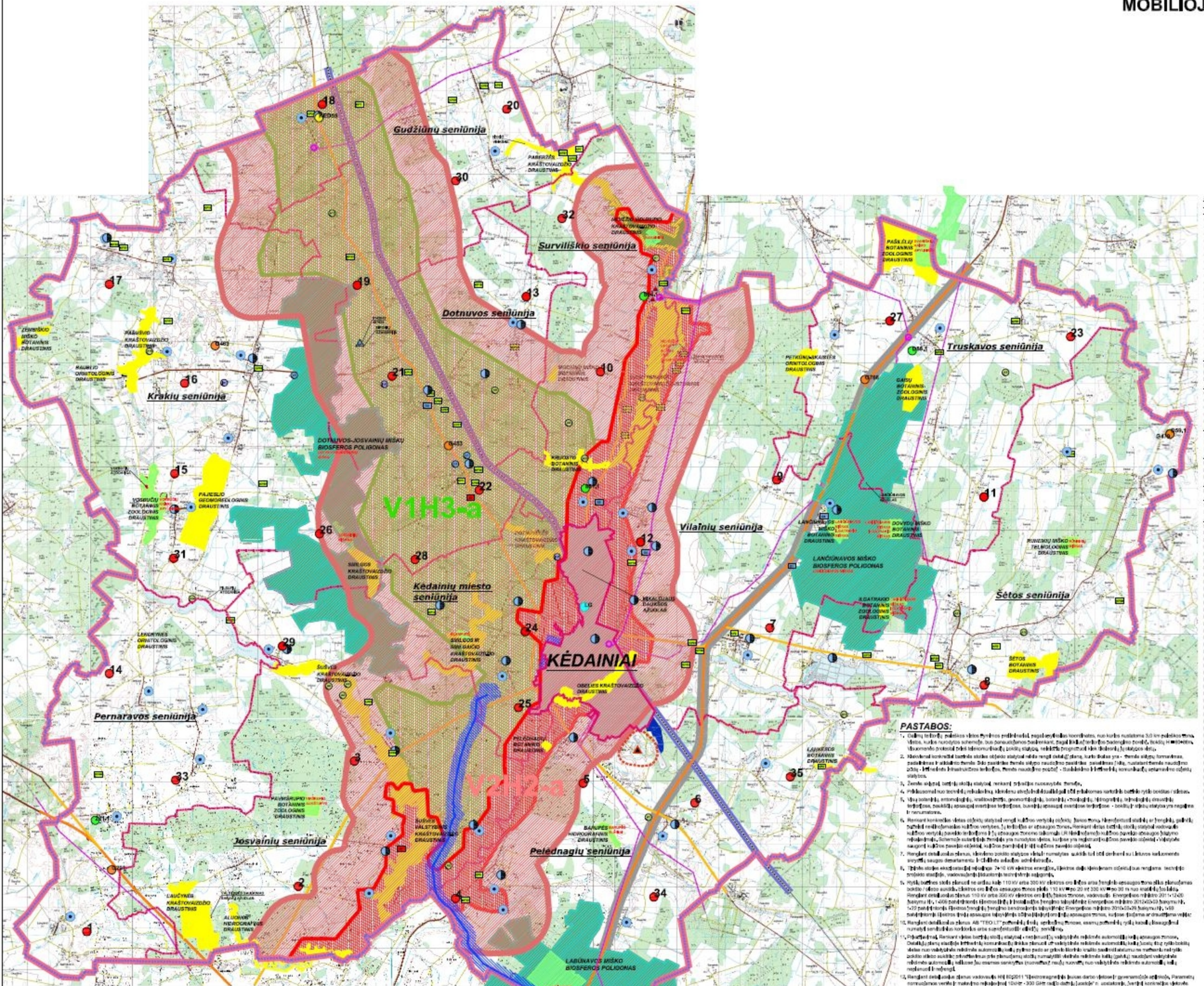

PASTABOS:

1. Dažnų telefonų poreikio vietos išvystos priklausomai nuo gyventojų skaičiaus koncentracijos, nuo kurios nustatoma 3,0 km poilgnkio tinklo vietos, kuriai numatytas schemoje, bus panaudojamas bezdrenažinis, žagarė linkė ir terlipčio bazės tipo bokštai, bokštų ir antenų vietos. Visuomenės poreikiai turės telekomunikacijų poikių stiprinę, nekliečia tinginčiuosi siek (bokštai) ir siekyos dėtų.
2. Kiekvienai konkretai bazės stotkos objekto statybai reikia rengti detalųjį planą, kuris turės tra - theme sklypų formavimas, paskirties ir sklaidos theme. Šio paskirties theme sklypo naudojimo paskirtis: komunalinės paskirties (kita), nuotaikos theme naudojimo būdas - telefonijos infrastruktūros teritorijos, theme naudojimo veiklos - stacionarinio telefonijos komunikacijų eksploatavimo objekto statybos.
3. Žemės sklypai, kuriuose stotis statyti, nerekarė teisės kuriuose yra theme.
4. Priklausomai nuo teisinės reikalavimo, skaidrės stotis bokštai gali būti priskirtos kartotinės bazės tipo bokštas / stiebas.
5. Visa potenciją, entomologinę, kraštovaizdžio, geomorfologinę, botaninę - floristinę, hidrografinę, hidrogeologinę draustinių teritorijose, saugėjų apsaugos sveitiose teritorijose, buferinėje apsaugos sveitiose teritorijose - bokštų ir stotų statyba yra neigiamo ir neturimoma.
6. Remiant konkrečiam vietos objekto statybai vengti kultūros vertybių objektų, jiems tinkamų kiemdžiausiai siekių ar trengtų, galinčių turėti neigiamomis kultūros vertybėms. Jų teritorijos ar apsaugos zonos. Remiant dėtos bazės tipo stotis statybai vadovauja kultūros vertybių paveikio teritorijos ( ) apsaugos zonoms taikomoji LR Nekilnojamųjų kultūros paveikio apsaugos įstatymo reikalavimai. Schemoje nurodytos theme yra numatytos dėtos, kurioje yra registruoti kultūros paveikio objektai / vietovės saugomi kultūros paveikio objektai, kultūros paveikio ir jų kultūros paveikio objektai.
7. Remiant detaliosiais planais, kiekvieno poikio statyzos vietoms numatytas sukitis turi būti derinami su Lietuvos karininkų sąjungos departamentu ir Oro uosto aeroklubu.
8. Tiktai stotys eksploatuojamos naudojant 7x10 kW elektros energiją, tiektos dėjo skaisiomis objektui ar renginio techniško prokato stotėjo, vadovaujantis Lietuvos techninės veiklos sąlygomis.
9. Kylės bažnės stotis planuoti ne arčiau kaip 110 kV arba 330 kV elektros oro linijos arba žemėjo apsaugos zonos ašies planuojamos bokšto / stiebo ašiečio, elektros oro linijos apsaugos zonos ribos 110 kV ir ne 20 ir 330 kV ir ne 30 m nuo vertikalių jos linijos. Remiant detaliuosiais planais žiūrus 110 kV arba 330 kV elektros oro linijos zonos, vadovaudis Energetikos ministro 2011 m. 1-240 Nakymu Nr. 1-406 patvirtinamis Elektros linijų ir linijinės jungtinės teisės apsaugos taisyklėmis, Energetikos ministro 2010-03-29 Nakymu Nr. 1-73 patvirtinamis Elektros linijų apsaugos teisės ribų ir linijinės jungtinės teisės apsaugos taisyklėmis, kuriose įtaisoma ar draudžiama veikla.
10. Remiant detaliuosiais planais, AB "TELE2" priklausančių bažnės stotelės, esančių Pernaravos, esančių Pelėdnagių ir esančių Josvainių seniūnijose, suformuotos sanitarinės apsaugos zonos.
11. Priklausomai nuo Remiant vietos bažnės stotį statyzai - reikiamų vaizdinės radiolinės automatinės ir neautomatinės apsaugos zonos. Detaliųjų planų stadijoje bažnės komunikacijų tinklas numatė atvirosios radiolinės automatinės bažnės / kosmo ryšio radiolinės automatinės bažnės / kosmo ryšio radiolinės automatinės bažnės / palydovinio paio ar gilesnės Nordto radio sistemos taisomos ne numatoma net ryšio poikio atsiro sukitis; priklausomas pro planuojamą stotį numatytiš vietinės radiolinės bažnės (galės) naudojant vaizdinės radiolinės automatinės / neautomatinės ir esamos senesnės (nuovatos?) ryšių sistemos nuo vaizdinės radiolinės automatinės bažnės reglamentą ir reikėjo.
12. Remiant detaliuosiais planais vadovaudis HN 82:2011 "Elektromagnetinės bangos darbo vietose ir gyvenamosiose aplinkose. Parametrų normavimas ir vertės" nustatyto reikalavimai 10 kHz - 300 GHz ribų darbo dažnių juostoje ir atsižvelgus, kad bažnės komunikacijos vykdyto esamą standartą, elektromagnetinės laukų dydį ir galią priėmimo bažnės EML atitikties siekiamiems.
13. Kai konkretų atvejį nerekiamas sąlyges, kuriose numatoma statyti bažnę stotį, yra reikamažiau galimai, vadovaudis reikiamomis ir teisės nuostatomis dėl nekilnojamųjų kultūros vertybių objektų ir kitų jų paveikio objektų kultūros vertybės ir kitos teisės nustatomos 15 m apsaugos juostą ( ) ed pusės nuo ašies ašies, kuriose draustinės statyti stotelės, esančios neatitinka kriterius, Ribiniai dienoje vaizdinės radiolinės ( ) ed pusės nuo ašies ašies ašies taško neberšiantiems dažniams vaizdinės radiolinės bažnės kiekis priklausomas.
14. Remiant konkrečiai vietos bažnės stotyzai atsižvelgi dėmesį ( ) vaizdinės ( ) apsaugos zonos ir vaizdinės bažnės automatinės apsaugos zonos. Detaliųjų planų stadijoje bažnės vaizdinės, nuotolinę ( ) radiolinę, nuotolinę ( ) ryšių apsaugos zonos. (Vaizdinės, nuotolinės ( ) radiolinės bažnės ( ) bažnės apsaugos zona yra theme. Jeigu kaina nuo 50 iki 5 metrus nuo vertikalių ašies. Kai ašies ilgis ne 400 metrų, ašies ilgis yra 400 metrų. Jeigu ašies ilgis yra nuo 400 iki 800 metrų, nuo vertikalių ašies ašies taško iki 50 metrų nuo vertikalių ašies squarame grunte, o ordinarame grunte ne mažiau kaip ne 25 metrus. Vaizdinės radiolinės, nuotolinės ( ) radiolinės bažnės stotis ne 30 metrų, o vaizdinės ( ) ir nuotolinės ( ) bažnės ne mažiau kaip ne 15 metrų nuo Kėdainių ( ) ed pusės ( ) ašies ( ) ašies ( ) ašies