

**Jakši k. gatvi išd stymo planas
M 1:7500**

K daini rajono savivaldyb s tarybos
20__ m. _____ d. sprendimo Nr. ____
_____ priedas

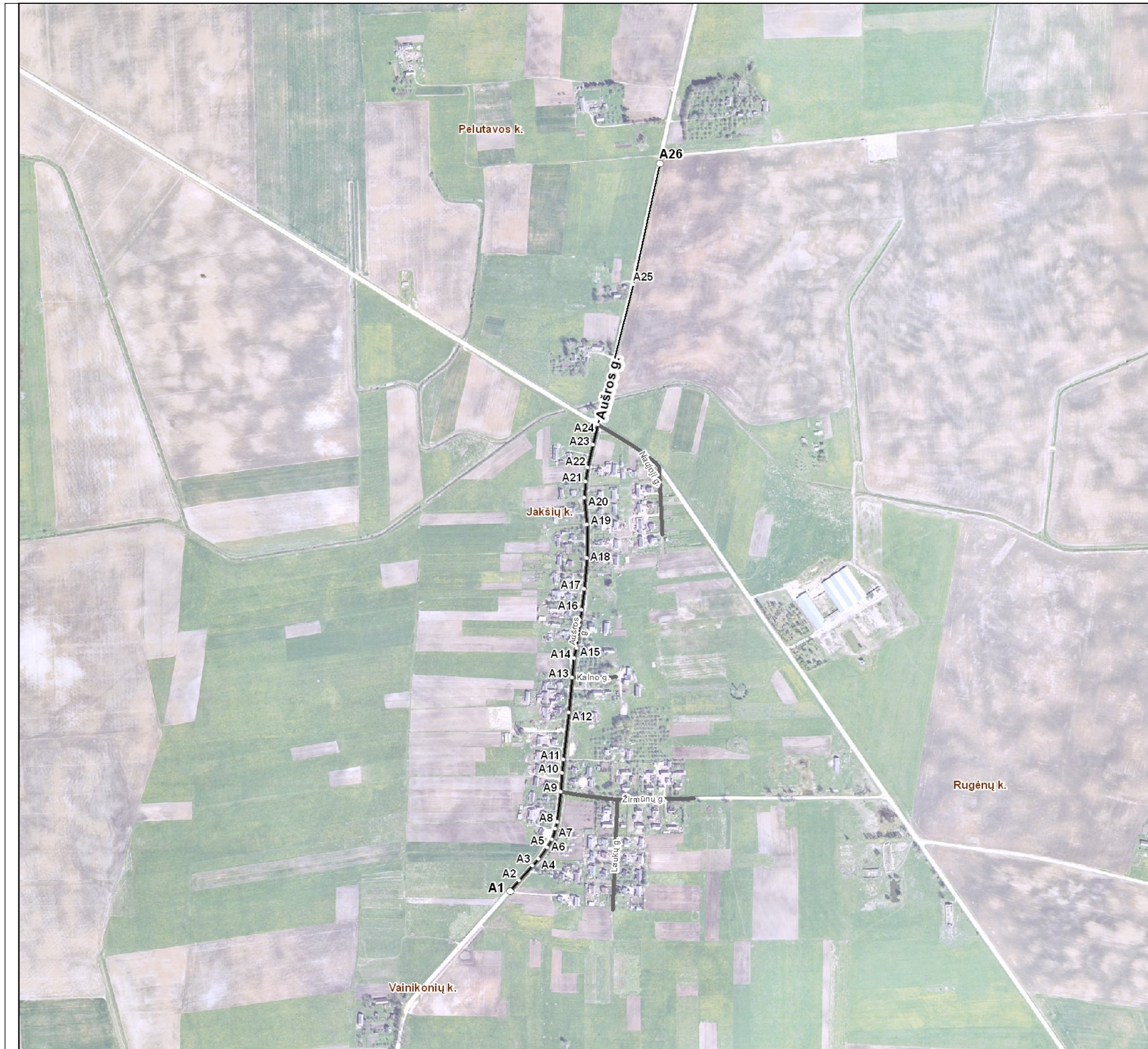

Kartografinis pagrindas		Ortofoto
Koordinatės nustatymo būdas		Grafinis
KOORDINATĖS		
Nr. plane	X	Y
A1	6122291	479763
A2	6122312	479781
A3	6122340	479807
A4	6122353	479818
A5	6122374	479834
A6	6122390	479843
A7	6122410	479850
A8	6122423	479853
A9	6122480	479860
A10	6122515	479862
A11	6122541	479865
A12	6122630	479875
A13	6122696	479881
A14	6122732	479885
A15	6122751	479890
A16	6122824	479899
A17	6122863	479904
A18	6122922	479909
A19	6122985	479910
A20	6123036	479905
A21	6123067	479907
A22	6123093	479911
A23	6123137	479921
A24	6123174	479930
A25	6123440	479997
A26	6123667	480047

K daini rajono savivaldybės administracija
J. Basanavičiaus g. 36 LT-57288 K dainiai

INFORMACIJA APIE PAVADINIMŲ GATVĖMS SUTEIKIMŲ AR KEITIMŲ

_____ Nr. _____
(data)

Savivaldybės pavadinimas: **K daini rajono**

Savivaldybės tarybos sprendimo dėl pavadinimo
gatvei suteikimo ar keitimo Nr. ir priėmimo data: _____, **20** _____ m. _____ d.

Gyvenamosios vietovės pavadinimas: **Jakšiškis**

Gyvenamosios vietovės identifikavimo kodas: **15921**

Suteiktas gatvės pavadinimas	Buvęs gatvės pavadinimas	Gatvės taškas, pažymėtas plane, Nr.	Pastabos apie gatvės prijungimą, buvusį priklausymą kitai gyvenamajai vietai ir kita
Aušros gatvė		A1-A26	

Dokumentą parengė: vyriausiasis specialistas Saulius Zakas