

Laž k. gatvi išd stymo planas
M 1:12500

K daini rajono savivaldyb s tarybos
20__ m. _____ d. sprendimo Nr. ____
_____ priedas

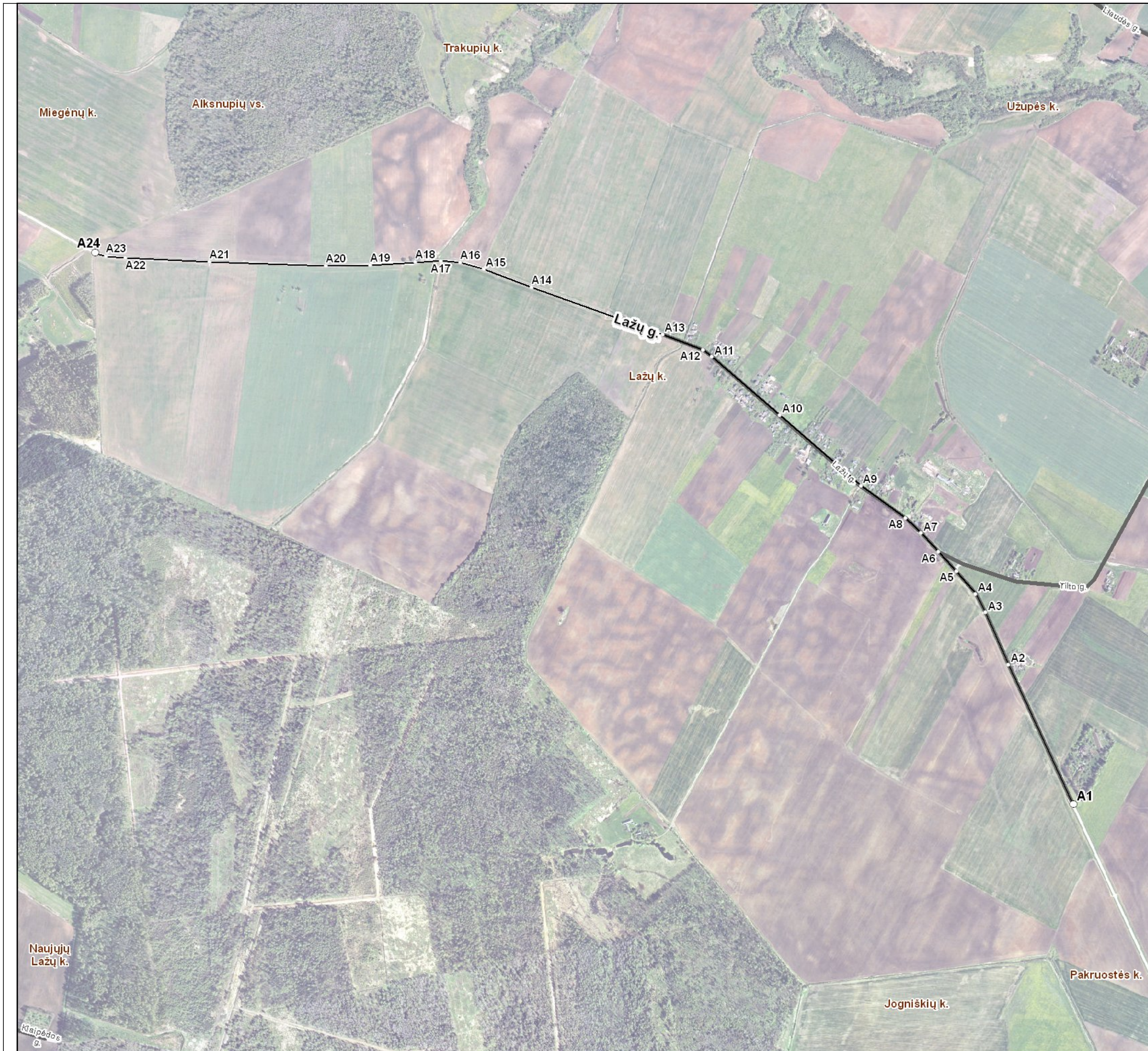

Kartografinis pagrindas		Ortofoto
Koordinatų nustatymo būdas		Grafinis
KOORDINATŲ ŽINIARAŠTIS		
Nr. plane	X	Y
A1	6148381	499007
A2	6148821	498804
A3	6148985	498732
A4	6149044	498701
A5	6149116	498640
A6	6149176	498584
A7	6149235	498529
A8	6149283	498480
A9	6149385	498340
A10	6149607	498084
A11	6149790	497871
A12	6149812	497843
A13	6149861	497715
A14	6150009	497303
A15	6150066	497152
A16	6150087	497079
A17	6150092	497017
A18	6150088	496936
A19	6150079	496794
A20	6150076	496656
A21	6150089	496289
A22	6150101	496024
A23	6150107	495962
A24	6150116	495927

K daini rajono savivaldybės administracija
J. Basanavičiaus g. 36 LT-57288 K dainiai

INFORMACIJA APIE PAVADINIMŲ GATVĖMS SUTEIKIMĄ AR KEITIMĄ

_____ Nr. _____
(data)

Savivaldybės pavadinimas: **K daini rajono**

Savivaldybės tarybos sprendimo dėl pavadinimo
gatvei suteikimo ar keitimo Nr. ir priėmimo data: _____, **20** _____ m. _____ d.

Gyvenamosios vietovės pavadinimas: **Lažė k.**

Gyvenamosios vietovės identifikavimo kodas: **19294**

Suteiktas gatvės pavadinimas	Buvęs gatvės pavadinimas	Gatvės taškas, pažymėtas plane, Nr.	Pastabos apie gatvės prijungimą, buvusį priklausymą kitai gyvenamajai vietai ir kita
Lažė gatvė		A1-A24	

Dokumentą parengė: vyriausiasis specialistas Saulius Zakas