

**Juodkaimi k. gatvi išd stymo planas**  
**M 1:1000**

K daini rajono savivaldyb s tarybos  
 20\_\_ m. \_\_\_\_\_ d. sprendimo Nr. \_\_\_\_  
 \_\_\_\_ priedas

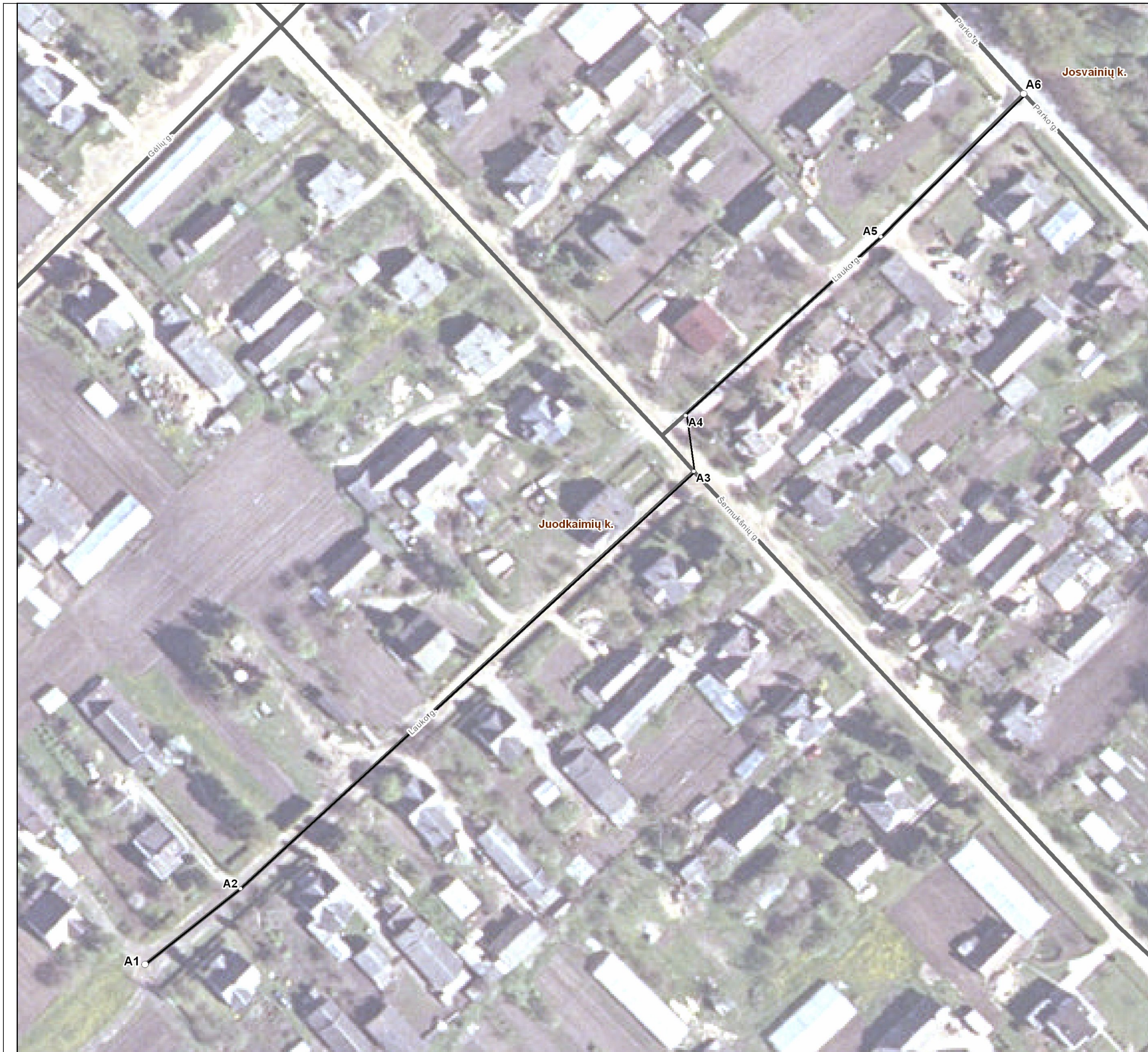

Kartografinis pagrindas		Ortofoto
Koordinatini nustatymo būdas		Grafinis
<b>KOORDINATINI ŽINIARAŠTIS</b>		
Nr. plane	X	Y
A1	6122759	488744
A2	6122778	488768
A3	6122883	488882
A4	6122897	488880
A5	6122942	488929
A6	6122978	488965

K daini rajono savivaldybės administracija  
J. Basanavičiaus g. 36 LT-57288 K dainiai

**INFORMACIJA APIE PAVADINIMŲ GATVĖMS SUTEIKIMĄ AR KEITIMĄ**

\_\_\_\_\_ Nr. \_\_\_\_\_  
(data)

Savivaldybės pavadinimas: **K daini rajono**

Savivaldybės tarybos sprendimo dėl pavadinimo  
gatvei suteikimo ar keitimo Nr. ir priėmimo data: \_\_\_\_\_, 20\_\_\_\_ m. \_\_\_\_\_ d.

Gyvenamosios vietovės pavadinimas: **Juodkaimi k.**

Gyvenamosios vietovės identifikavimo kodas: **16482**

Suteiktas gatvės pavadinimas	Buvęs gatvės pavadinimas	Gatvės taškas, pažymėtas plane, Nr.	Pastabos apie gatvės prijungimą, buvusį priklausymą kitai gyvenamajai vietai ir kita
Lauko gatvė		A1-A6	

Dokumentą parengė: vyriausiasis specialistas Saulius Zakas